RALLYE CAMIONNETTE

À MM. Jean et Herman Cruse, Maîtres de l'Équipage

Aquitaine (Gironde, Bordeaux)
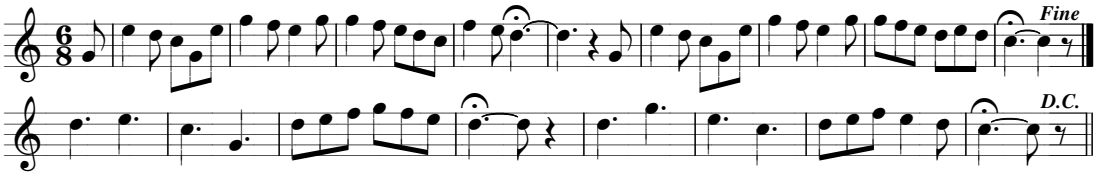
Raoul BERNARD
1933